CATALOGUE 2026.5

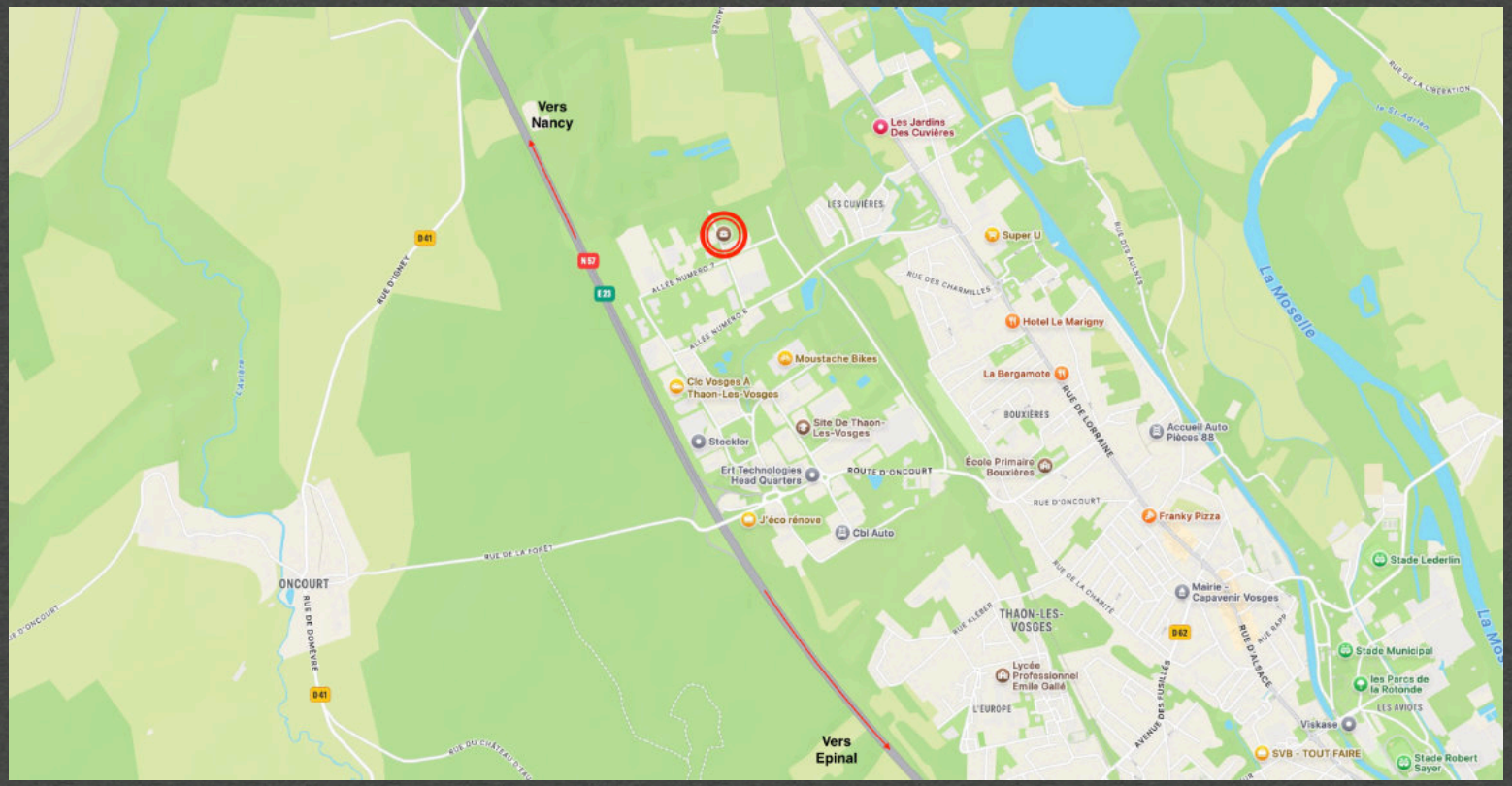

7 Allée 8 - 88150 Thaon-les-Vosges
Ouvert du lundi au vendredi de 9h à 18h

Vincent Albiser
Gérant
06 43 92 60 39
vincent.a@ovation-evenements.fr

Emilien Gremillet
Chargé d'Affaires
07 87 36 92 39
emilien.g@ovation-evenements.fr

SOMMAIRE

VIDEO

Caméras 5
Accessoires caméras 6
Commandes 7
Mélangeurs & Contrôleurs 8
Périphériques & Sources 10
Convertisseurs 14
Vidéoprojecteurs Barco 17
Vidéoprojecteurs Christie 18
Vidéoprojecteurs Epson 19
Vidéoprojecteurs Panasonic 20
Petits vidéoprojecteurs 21
Ecrans Déroulants 22
Ecrans cadres Stumpfl 23
Ecrans cadres Oray 24
Moniteurs 25
Supports d'écran 28
Cycloramas 29

AUDIO

Enceintes passives 31
Processeurs & Amplificateurs 32
Enceintes actives 33
Sub actifs 34
Enceintes autonomes 35
Consoles de mixage 36
Périphériques & sources 37
Périphériques & sources 38
Kit HF 39
Liaison HF - kit 42
Micros filaires 44
Intercoms filaires - kit 45
Pieds & supports 47
Visite guidée 49

ECLAIRAGE

Projecteurs asservis & LED 51
Projecteurs LED déco 54
Barres LED 55
Périphériques DMX 56
Contrôleurs DMX 57
Déco 58

STRUCTURE

Scène 60
Prolyte 63
ASD 65
Monotubes 66
Embases 67
Accessoires 68
Totem 69
Levage 70
Accroche 71
Echafaudage et rampes 72
Pendrillons 73
Mobilier 74

DISTRIBUTION ELECTRIQUE

Armoires de distribution & protection 76
Prolongateurs P17 77
Prolongateurs 16A 78
Barquettes et passages de câble 79
Multipaires 80

CÂBLAGE

Vidéo 82
Audio 83
Eclairage 84
Réseau 85

ANNEXES

Conditions générales 87
Coefficients de location et d’immobilisation 90

VIDEO

VIDEO - Caméras

Réf.	AW-HE130	AW-UE150	AG-CX350	AG-AC160
Marque	Panasonic			
Caractéristiques	Capteur MOS type 1/2,86" Optique x20 f4,5 Zoom numérique x10 Stabilisateur optique Sorties : 3G-SDI - HDMI	Capteur MOS de type 1" Jusqu'à UHD 4K 60p et sortie simultanée HD Transmission 12G-SDI, HDMI, fibre et IP Zoom optique 20x, UHD 24x et HD 32x	Capteur MOS de type 1" 20x optique, zoom intelligent 32x UHD 4K, 1080p Prend en charge le contrôle LAN Batterie, chargeur et adaptateur secteur inclus	Capteur 1/3" Full HD TriULT 22x optique (28-616mm) Enregistrement AVCHD 2.0 (1080p 50/60) Sortie HD-SDI, mode varicam Autofocus : Turbo One Push Batteries, chargeur et adaptateur secteur inclus
Tarif HT / jour	210 €	290 €	175 € SDHC 32Go : 4€ SDHC 128Go : 10€	100 € SDHC 32Go : 4€ SDHC 128Go : 10€

VIDEO - Accessoires caméras

Réf.	PIEDCAMF26	MAN504HD546	MAN127	KIT REPORT-AG160	SWITFLOW2K
Marque	Coman	Manfrotto		Manfrotto HDView	Swit
Caractéristiques	Trépied robuste à tête fluide		Dolly chariot pliable léger	Kit report de point et tête haute comprenant : 1 moniteur 7" 1920x1080 1 commande iris et focus 1 poignée zoom et rec 1 câble HDMI	Technologie sans fil 5,1 - 5,9GHz Conformité DFS 3GSDI & HDMI Portée de 600m Traversée de mur Transmission audio 2 canaux
Tarif HT / jour	20 €	30 €	15 €	55 €	250 €

VIDEO - Commandes

Réf.	AW-RP120	AW-RP150	GSM4212UX	DGS1005P
Marque	Panasonic		Netgear	D-Link
Caractéristiques	Pupitre de contrôle pour caméras Contrôle pan/tilt précis Fonction de mémorisation de position et déplacement Fonction d'ajustement colorimétrique	Pupitre de contrôle pour caméras Grand écran tactile pour une utilisation facile Manette fluide, manipulation à une seule main Préréglages simplifiés de la caméra PTZ Mémoire de suivi Compatible PoE+	Switch manageable 8 ports Gigabit PoE+ 240w 2 ports Gigabits 2 ports SFP+	Switch 5 ports 10 Gigabit dont 4 portsPoE+ 60W
Tarif HT / jour	100 €	150 €	55 €	15 €

VIDEO - Mélangeurs & Contrôleurs

Réf.	**PULSE350**	**EIKOS4K**	**NEXTAGE16**
Marque	**Analog Way**		
Caractéristiques	Layers Live redimensionnables, panoramiques, zoom Transitions : fade, cut, wipe et slide Entrées audio embeddées ou désembeddées 8 preset de mémoire 8 mémoires d'image, 8 mémoires de logo fixes Entrées : 14 connecteurs dispo (DVI, HDMI, 3GSDI) 2 sorties universelles	Mélangeur de présentation 4K60 multicouche 10 entrées, 2 sorties PGM avec support edge-blending et multiview 10 Entrées seamless 4x HDMI 2.0 2x DisplayPort 1.2 2x 12G/6G/3G-SDI 2x connecteurs HDMI 2.0 2x connecteurs 12G/6G/3G-SDI 2 sorties PGM ou 1 sortie PGM + 1 sortie AUX 1 MULTIVIEWER DÉDIÉ 50 mémoires Contenus possibles: entrée live, écran (Program et Preview), horloge, compte à rebours ou minuterie interne	Plateforme LiveCore 8 entrées seamless et 28 connectiques d'entrée Sorties Preview/Mosaïque/ Monitoring indépendantes Preview complet de toutes les sources 4 couches scalées + 1 fond natif Entrées : 4x HDMI / 6x DVI / 2xDP / 8x 3GSDI 2 sorties : 5 connectiques universelles analogiques
Tarif HT / jour	**270 €**	**790 €**	**1000 €**

VIDEO - Mélangeurs & Contrôleurs

Réf.	ATEM/CONSHD	ATEM/CON8K	ATEM1/PANEL	ADVANCEPANEL20
Marque	Black MagicDesign			
Caractéristiques	20 entrées 3G-SDI 12 sorties 3G-SDI 2 sorties Multiview 2 M/E 1 SuperSource Incrustateurs Lecteurs multimédia Conversion des normes sur toutes les entrées SDI	40 entrées 12G-SDI 24 sorties 12G-SDI 4 sorties Multiview 4 M/E 2 SuperSource 16 incrustateurs Chroma et Luma 4 lecteurs multimédia Conversion des normes sur toutes les entrées SDI	1 M/E Ecran LCD intégré Boutons incurvés rétroéclairés Liaison réseau avec les mélangeurs Accès rapide aux différentes fonctions du mélangeur	Panneau de commutation à 1 seul M/E 20 boutons d'entrée 2 affichages LCD du Control system Contrôle jusqu'à 4 M/E avec des mélangeurs plus grands. Affichages LCD des boutons Ethernet à 4 ports intégré
Tarif HT / jour	180 €	450 €	150 €	210 €

VIDEO - Périphériques & Sources

Réf.	STREAMDK/XL	VIDHUB2020	WEBPRES WEBPRESHD	ULTRAST4K
Marque	Elgato	BlackMagic Design		
Caractéristiques	Avec 32 touches LCD personnalisables permettant de lancer des actions d'un seul geste, Stream Deck XL met la barre très haut en matière de production.	Grille de commutation SDI Blackmagic Design Smart Videohub 20x20 12G	Moteur de streaming hardware Diffusion sur internet via Ethernet Port USB intégré, fonctionnement Webcam Sortie monitoring	Système d'acquisition 4K Port Thunderbolt 3 Entrée : HDSDI, HDMI, XLR Sortie : HDSDI, HDMI
Tarif HT / jour	25 €	110 €	65 €	120 € SDHC 32Go : 4€ SDHC 128Go : 10€

VIDEO - Périphériques & Sources

Réf.	HYPD/PRO	HYPD/STHD	HYPD4KPRO
Marque	BlackMagic Design		
Caractéristiques	Enregistreur Hyperdeck studio Pro double SSD 1080P et 4K	Enregistreur Hyperdeck Studio HD Pro Full HD et Ultra HD	Enregistreur Hyperdeck studio 4K Pro double SSD 1080P et 4K
Tarif HT / jour	**85 €** SSD 240Go : 8€ SSD 1To : 12€	**85 €** SSD 240Go : 8€ SSD 1To : 12€ SDHC 32Go : 4€ SDHC 128Go : 10€	**85 €** SSD 240Go : 8€ SSD 1To : 12€SDHC 32Go : 4€ SDHC 128Go : 10€

VIDEO - Périphériques & Sources

Réf.	PC/OFFICE	PLAYBACK PRO	PLAYBACK PRO+	VMIX/ST	VMIX/POR
Marque	Microsoft	DT VideoLabs		VMIX	
Caractéristiques	Suite complète Microsoft Office 365 installée sur Mac ou PC **Ordinateur compris**	SUR MAC Compatible HD et SD Lecture formats .mov (vidéo) et .wav (audio) Playlist vidéo et audio Lecture en boucle link Outils de modification du média Transitions : cut, fade	SUR MAC Compatible 4K, HD et SD Compatible gestion en réseau Lecture formats .mov (vidéo) et .wav (audio) Playlist vidéo et audio Lecture en boucle, link Outils de modification du média Transitions : cut, fade	Spécifications de la station Windows 11 Pro Intel Core i7 14700K NVIDIA GeForce RTX4060 Ti RAM32Go DDR5 SSD NVMe M.2 2To SSD 2,5" 1To Focusrite Scarlett 8i6 3G Decklink 8K Pro 12G Decklink Quand 2	Spécifications de la station Asus Zenbook Écran 14'' Windows 11 Intel Ultra7 258V Intel Arc 140V RAM 32Go SSD 1To
Tarif HT / jour	130 €	85 €	130 €	290 €	Avec UltraStudio : 250 €

VIDEO - Périphériques & Sources

Réf.	PAVLOFHF	4KPROKIT
Marque	Perfect Cue	Marmitek
Caractéristiques	Système de commande visuelle et sonore Permet à un conférencier de piloter un logiciel comme PowerPoint, Keynote, Aperçu, etc.	Système de présentation HDMI 4K sans fil 50m Idéal pour les grandes salles de réunion et les lieux de travail hybrides. Dongle USB-C (transmetteur 4K-30Hz) Récepteur 4K-60Hz à double sortie HDMI et audio via Jack 3,5mm. Compatible avec les systemes AirPlay, Chromecast et Miracast
Tarif HT / jour	60 €	20 €

VIDEO - Convertisseurs

Réf.	HDMISDI/3G	SDIHDMI/3G	SDIHDMI/ 12G	BLM/ HDMISDI	BLM/ SDIHDMI	SDIHDMI/BI
Marque	BlackMagic Design					
Caractéristiques	Micro-convertisseur HDMI vers SDI Jusqu'à Full HD 1080p	Micro-convertisseur SDI vers HDMI Jusqu'à Full HD 1080p	Micro-convertisseur SDI vers HDMI Jusqu'à 4K	Convertisseur HDMI vers 3G-SDI. Audio analogique 2 canaux audio symétrique analogique Audio numérique AES/EBU 2 canaux audio symétrique numérique Entrée HDMI de type A Détection automatique de la SD, de la HD ou du 3G-SDI.	Entrée vidéo SDI 1 x SD, HD ou 3G SDI. Sortie vidéo SDI Correspond automatiquement à l'entrée vidéo SD, HD et 3G-SDI. HDMI Sortie HDMI de type A. Entrée redondante SDI Détection automatique de SD, HD ou 3G-SDI	Micro-convertisseur SDI vers HDMI Bi-directionnel Jusqu'à Full HD 1080p60
Tarif HT / jour	19 €	19 €	29 €	35 €	35 €	19 €

VIDEO - Convertisseurs

Réf.	FC113	FC332	VM4HDXL	DAC70	SPLIT4HDMI
Marque	**Kramer**			**Datavideo**	**Lindy**
Caractéristiques	Entrée : 1 HDMI Sorties : 2 SD/HD-SDI/ HD-SDI 3G sur connecteur BNC Débit de données maximum : Jusqu'à 3gbps Compatible avec le standard : HDMI	Entrée : 1 SD/HD-SDI/ HD-SDI 3G sur connecteur BNC Sorties : 1 SD/HD-SDI/ HD-SDI 3G sur connecteur BNC, 2 HDMI Débit de données maximum : Jusqu'à 3gbps Compatible avec le standard : HDMI	Distributeur Amplificateur HD-SDI 1 entrée HD-SDI 4 sorties HD-SDI	Scaler ultra large bande pour une excellente compatibilité. Le DAC-70 prend en charge une multitude de résolutions vidéos allant de la SD à la Full HD.	Splitter compact HDMI IN to 4 HDMI ou DVI. Compatible HDMI 1.4/2.0, HDCP 1.4 et DVI 1.0 Prise en charge des résolutions jusqu'à Full 1080p Ultra High Définition jusqu'à 4Kx2K en 30 Hz
Tarif HT / jour	**35 €**	**35 €**	**45 €**	**55 €**	**22 €**

VIDEO - Convertisseurs

Réf.	2110IP/SDI	CAT6A/100	2110IP/KIT
Marque	**BlackMagic Design**	**SCEB**	**Blackmagic & SCEB**
Caractéristiques	2110 IP Converter 3x3G Permet de convertir 3 appareils 3GSDI en systèmes vidéo IP 2110 Ethernet 10G pouvant gérer 3 canaux vidéo distincts simultanément. Toutes les entrées 3G-SDI sont dotées de sorties Loop	Câble réseau RJ45 Cat. 6A Longueur 100m Sur touret GT380	Kit comprenant : 2x 2110 IP Converter 3x3G 1x Touret RJ45 100m cat. 6A
Tarif HT / jour	**65 €/u**	**20 €**	**150 €**

VIDEO - Vidéoprojecteurs Barco

Réf.	RLMW12	HDX-W20
Caractéristiques	VP 3DLP 12 000 lumens UXGA1920x1200 Connectiques : HDMI, VGA, cinch, vidéo composite, S-Vidéo, 3D HSDI, DVI	VP 3 DLP 20 000 lumens UXGA1920x1200 Connectiques : HDMI, 2x 3G SDI, DVI
Tarif HT / jour	1200 €	20 000 lm : 3000 € 18 000 lm : 2750 € 16 000 lm : 2500 € 14 000 lm : 2250 €

Réf.	TLD+0.8-1.16	TLD+0.67	TLD+1.39-1.87	TLD+1.87-2.56	TLD+2.56-4.17	TLD+4.17-6.95
Optiques	0.8-1.16:1	0.67:1	1.39-1.87:1	1.87-2.56:1	2.56-4.17:1	4.17-6.95:1
Tarif HT / jour	350 €	220 €	220 €	220 €	220 €	220 €

VIDEO - Vidéoprojecteurs Christie

Réf.	LHD700
Caractéristiques	VP compact 3DLP 7 000 lumens Full HD (jusqu'à 1920x1080) Contraste 3000:1 Entrées : DVI, HDMI, RGB, D-Sub, RJ45 (ctrl)
Tarif HT / jour	**Sans optique** 600 €

Réf.	OPTLHD 700ST	OPTLHD 700M	OPTLHD 700FS
Optiques	1.8-2,4:1	4.3-6.3:1	5.7-9.0:1
Tarif HT / jour	190 €	190 €	190 €

VIDEO - Vidéoprojecteurs Epson

Réf.	EB-PQ2220B	EB-PQ2220B-E
Caractéristiques	VP 3 LCD 22 000Laser Résolution : 4K (3840 x 2160) Connectiques : HDMI 2xIN/1xOUT, 12G SDI IN/OUT Fourni avec stacking frame ELPMB84	VP 3 LCD 14 000Laser Résolution : 4K (3840 x 2160) Connectiques : HDMI 2xIN/ 1xOUT, 12G SDI IN/OUT Fourni avec stacking frame ELPMB84
Tarif HT / jour	Sans optique 1990 €	Sans optique 1300 €

Réf.	ELPLU04	ELPLW08	ELPLM15	ELPLM10	ELPLM11	ELPLL08
Optiques	0.62-0.75:1	0.83-1.17:1	1.52-2.47:1	2.34-3.59:1	3.42-5.23:1	5.09-7.16:1
Tarif HT / jour	180 €	360 €	180 €	180 €	180 €	180 €

VIDEO - Vidéoprojecteurs Panasonic

Réf.	PT-RZ770BE
Caractéristiques	VP laser 1-Chip DLP 7200 lumens WUXGA (jusqu'à 1920 x 1200) Contraste10 000:1 Entrées : 3G-SDI, HDMI, DVI-D, RGB, D-Sub, RJ45 (ctrl)
Tarif HT / jour	**Sans optique** 630 €

Réf.	ET DLE170	ET DLE250	ET DLE350
Optiques	1.71-2.24:1	2.27-3.62:1	3.58-5.45:1
Tarif HT / jour	110 €	110 €	110 €

Réf.	PT-MZ10K
Caractéristiques	VP laser 3LCD 10 000 lumens WUXGA (jusqu'à 1920 x 1200) Contraste 3 000 000:1 Entrées : 3G-SDI, HDMI, DVI-D, RGB, D-Sub, RJ45 (ctrl)
Tarif HT / jour	**Sans optique** 790 €

Réf.	ET EMW400	ET EMT750	ET EMT850
Optiques	0.69-0.95:1	2.10-4.14:1	4.14-7.44:1
Tarif HT / jour	110 €	110 €	110 €

VIDEO - Petits vidéoprojecteurs

Réf.	**IN116**	**PTVX400E**
Marque	**InFocus**	**Panasonic**
Caractéristiques	VP 2700lm Résolution native : 1280 x 800 Bague de zoom et de focus Connectiques : HDMI, 2x VGA IN, 1x VGA OUT, Cinch vidéo, Jack audio IN/OUT Ratio de projection : 1.5:1 - 1.7:1	VP 4000lm Résolution native : 1024 x 768 Bague de zoom et de focus Connectiques : HDMI, VGA IN/OUT, S-Video, Cinch vidéo, RS232C, Audio IN/OUT, RJ45 Ratio de projection : 1.2:1 - 1.8:1
Tarif HT / jour	**55 €**	**90 €**

VIDEO - Ecrans Déroulants

Réf.	ECRAN180x135	ECRAN200x150	ECRANDUO
Format	4/3		4/3 :196x147cm 16/9 : 196x110cm
Diffusion	Face		
Tarif HT / jour	40 €	50 €	50 €

VIDEO - Ecrans cadres Stumpfl

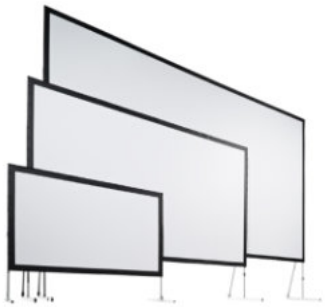

Réf.	ECRAN 310x180	ECRAN 425x249	ECRAN 508x294	ECRAN 630x363
Marque Gamme	Stumpfl Vario 32	Stumpfl Monobloc 32	Stumpfl Monobloc 32	Stumpfl Monobloc 64
Taille cadre	310 x 180 cm	425 x 249 cm	508 x 294 cm	630 x 363 cm
Taille image	300 x 170 cm	405 x 229cm	488 x 274cm	610 x 343cm
Format	16/9			
Diffusion	Face	Face ou rétro	Face	Face
Tarif HT / jour	75 €	135 €	180 €	270 €

VIDEO - Ecrans cadres Oray

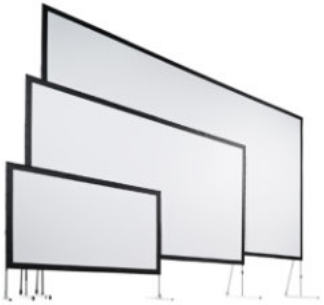

Réf.	ECRAN 427x320	ECRAN 366x211	ECRAN 498x284
Marque Gamme	Oray Ultimate	Oray Ultimate	Oray Ultimate
Taille cadre	427 x 320 cm	366 x 211 cm	498 x 284 cm
Taille image	413 x 306 cm	352 x 197cm	484 x 271cm
Format	4/3	16/9	
Diffusion	Face ou rétro	Face	Face ou rétro
Tarif HT / jour	100 €	95 €	175 €

VIDEO - Moniteurs

Réf.	LCD32	LCD43	LCD43/TACT	LCD55
Marque Référence	Samsung S32M702U	Samsung QH43R	IIYAMA TF4339AS	Sony BZ40H55
Caractéristique	Résolution : 3840 x 2160 Luminosité : 300 cd/m² 2 HDMI, USB 2.0 et 3.1 **Convertisseur SDI to HDMI inclu sur demande**	Résolution : 3840 x 2160 Luminosité : 700 cd/m² 2 HDMI, 1 DVI, 2 USB **Convertisseur SDI to HDMI inclu sur demande**	Moniteur tactile dalle IPS 40 points Résolution : 3840 x 2160 Luminosité 500cd/m Android 11 OS, iiSignage. **Necessite un port USB sur le PC source**	Résolution : 3840 x 2160 Luminosité 700 cd/m² 4 HDMI, 2 USB, RJ45 **Convertisseur SDI to HDMI inclu sur demande**
Tarif HT / jour	85 €	120 €	290 €	190 €

VIDEO - Moniteurs

Réf.	LCD70	LCD75	LCD85	LCD98
Marque Référence	LG 70UR8000	Samsung	Sony BZ40H85	IIYAMA LH9875UHS
Caractéristique	Résolution : 3840 x 2160 Luminosité 350 cd/m² 3 HDMI, 2 USB, RJ45, WIFI **Convertisseur SDI to HDMI inclu sur demande**	Résolution : 3840 x 2160 Luminosité 350 cd/m² 4 HDMI, 2 USB, RJ45 **Convertisseur SDI to HDMI inclu sur demande**	Résolution : 3840 x 2160 Luminosité 620 cd/m² 4 HDMI, 2 USB, RJ45 **Convertisseur SDI to HDMI inclu sur demande**	Résolution : 3840 x 2160 Luminosité 620 cd/m² 4 HDMI, 2 USB, RJ45 **Convertisseur SDI to HDMI inclu sur demande**
Tarif HT / jour	290 €	350 €	550 €	795 €

VIDEO - Moniteurs

Réf.	SMARTVIEW	SMARTSCOPE
Marque	Blackmagic Design	
Caractéristique	Résolution : 3840 x 2160 Luminosité : 300 cd/m² 2 SDI IN, 1 SDI OUT, 1 USB, 1 RJ45	Résolution : 3840 x 2160 Luminosité : 700 cd/m² 2 SDI IN, 2 SDI OUT, 1 USB, 1 RJ45
Tarif HT / jour	85 €	120 €

VIDEO - Supports d'écran

Réf.	RET/LCD3240	RET/LCD4255	LCD/COL2455	LCD/COL4265	TOTEM2ML/A TOTEM2ML/N
Marque Référence	Rythmes&Sons		K&M		ASD
Caractéristique	Support Retour de scène Rythmes et Sons pour écran LCD 32 à 40"	Support Retour de scène Rythmes et Sons pour écran LCD 42 à 55"	Colonne K&M 26782 pour LCD 24 à 55'' Haut. : 1,1m à 1,65m	Colonne K&M 26783 pour écran LCD 42 à 65'' Haut. : 1,1m à 1,65m	Comprend : - 1x SZ29200/A ou N - 1x XH53K - kit goupilles/betas
Tarif HT / jour	19 €	22 €	25 €	32 €	58 €

VIDEO - Cycloramas

Réf.	CYCLO9x4,5	CYCLO12x5	CYCLO11x6
Caractéristiques	Toile face Dimensions : 9m x 4,5m	Toile mixte Convient pour le blending Dimensions : 12m x 5m	Toile mixte Convient pour le blending Dimensions : 11m x 6m
Tarif HT / jour	300 €	350 €	750 €

AUDIO

AUDIO - Enceintes passives

Réf.	NUQ15	NUQ8
Marque	**Turbosound**	**Turbosound**
Caractéristiques	Enceinte passive 2 voies Puissance : 600W 1 x HP 15 pouces en charge bass-réflex + 1 moteur 1.4 pouce avec système «Converging elliptical Waveguide» Mode bi-amplifié permutable via un commutateur à l'arrière de l'enceinte Réponse en fréquence : 50Hz - 20kHz SPl Max : 129dB continu, 135dB crête Sensibilité : 100dB	Enceinte passive 2 voies Puissance : 250W 1 x HP 8 pouces + 1 moteur 1 pouce avec système «Converging Elliptical Waveguide» Réponse en fréquence : 60Hz - 20kHz ±4dB Angle de dispersion : 100°H x 60°V@-6db ou inverse en mode horizontal SPl Max : 118dB continu, 124dB crête Sensibilité : 94dB
Tarif HT / jour	**35 €**	**25 €**

AUDIO - Processeurs & Amplificateurs

Réf.	LMSD24	E25	E45
Marque	Turbosound	MC²	
Caractéristiques	Contrôleur numérique 2 canaux 2 entrées, 4 sorties symétriques sur Xlr Configurable en 2 x 2 voies ou 1 x 3/4 voies Préprogrammé pour les séries ASPECT, FLEX, NUQ, TDX, TFM + programmes utilisateur Embases RJ45 pour connexion à PC : programmation par logiciel TurboDrive	Amplificateur 2 x 700W/8 ohms, 2 x 1350W/4 ohms, 2 x 2400W/2 ohms En mode Bridged : 2700W/8 ohms, 4800W/4 ohms Gain : +32dB, +26dB ou +33dB Sensibilité d'entrée : +7dBu, +13dBu ou +6dBu	Amplificateur2 x 1250W/8 ohms, 2 x 2500W/4 ohms, 2 x 4200W/2 ohms En mode Bridged : 5000W/8 ohms, 8400W/4 ohms Gain : +32dB, +26dB ou +35, 75dB Sensibilité d'entrée : +8,75dBu, +15,75dBu ou +6dBu
Tarif HT / jour	25 €	30 €	40 €

AUDIO - Enceintes actives

Réf.	ELX112P	ZX1A	MS101-4
Marque	Electrovoice		Yamaha
Caractéristiques	Enceinte large bande active 2 voies12 pouces + 1,5 pouce Puissance : 1000W amplifié classe D Réponse en fréquence : 60Hz - 18 kHz SPL max : 132dB Entrées : combo XLR/Jack et RCA Sortie : parallèle en XLR	Enceinte large bande active 2 voies 8 pouces + 1 pouce Puissance : 800W Réponse en fréquence : 60Hz - 20 kHz SPL max : 123dB Biseauté pour utilisation retour Entrées : combo XLR/Jack et RCA	Enceinte de monitoring active Puissance : 20W RMS 4'' full range. Réponse en fréquence : 77 Hz - 20 kHz. SPL Max : 115 dB. Entrées sur XLR combo, minijack et jack. Sortie sur jack.
Tarif HT / jour	35 €	25 €	15 €

AUDIO - Sub actifs

Réf.	ELX118P	ZX1ASUB
Marque	Electrovoice	
Caractéristiques	Caisson de basse actif 18 pouces Puissance : 700W classe D Réponse en fréquence : 32Hz - 130Hz SPL max : 134dB Entrées : combo XLR/Jack Sortie : parallèle en XLR	Caisson de basse actif 12 pouces Puissance : 700W classe D Réponse en fréquence : 53Hz - 93Hz SPL max : 126dB Entrées et sortie stéréo XLR
Tarif HT / jour	50 €	40 €

AUDIO - Enceintes autonomes

Réf.	SAFARI3000	SAFARIESCL	EONONEPRO	DL-850PACK
Marque	Phonic		JBL	Okayo
Caractéristiques	Enceinte amplifiée sur batterie 2 voies 10 pouces Puissance : 160W Réponse en fréquence : 60Hz - 18kHz Système sans fil micro main Module lecteur CD / MP3 / USB / carte SD	Enceinte de sonorisation escalve passive Puissance : 100W Câble Jack fourni	Enceinte amplifié sur batterie Puissance : Réponse en fréquence : 45Hz - 18kHz Entrées : combo XLR/ Jack et RCA Sortie : parallèle en XLR	Enceinte amplifiée sur batterie Puissance : 150W Récepteur bluetooth Lecteur CD / USB : carte SD Double récepteur HF 2 micros main HF Entrée combo XLR/Jack
Tarif HT / jour	50 €	20 €	75 €	85 €

AUDIO - Consoles de mixage

Réf.	MG06	ZED14	ZED18	WINGCOMP
Marque	Yamaha	Allen&Heath		Behringer
Caractéristiques	Entrées : 2 XLR, 2 Stéréo Jack Egalisation 2 bandes par canal	Mixeur compact 14 canaux 6 entrées micro / ligne, 4 entrées stéréo 4 départs d'auxiliaire Port USB Filtre coupe bas Sortie master en XLR Entrée et sortie enregistrement 2 pistes	Mixeur compact 18 canaux10 entrées micro/ ligne, 4 entrées stéréo 4 départs d'auxiliaire Port USB Filtre coupe bas Sortie master en XLR Entrée et sortie enregistrement 2 pistes	Console numérique 48 canaux Écran tactile 10,1" 24 préampli Midas PRO 28 bus : 16 aux, 8 matrices, 4 mains stéréo Interface audio USB intégrée 48 canaux audio
Tarif HT / jour	10 €	22 €	30 €	Console seule : 75 € DL16/32 : 35 € RJ45/50 : 10 €

AUDIO - Périphériques & sources

Réf.	AR133	DI/PROD8
Marque	BSS	Radial Engineering
Caractéristiques	Boitier de direct actif Entrée Jack Sortie XLR et Jack parallèle Interrupteur de masse PAD atténuateur -20 / -40dB Fonctionne sur pile 9V ou Fantom 48V	2 entrées Jack par canal Insert et sortie parallèle Sortie XLR par canal Interrupteur de masse Inverseur de phase par canal
Tarif HT / jour	7 €	40 €

AUDIO - Périphériques & sources

Réf.	B06Pro	SPHONE	CD5
Marque	1Mii	Samson	Audiopôle
Caractéristiques	Recepteur Bluetooth 5.3 Adaptateur Bluetooth avec LDAC, aptX HD&LL pour Système Stéréo Domestique, Contrôle Adaptatif du Volume	Entrée principale Jack 6,35mm symétrique Départ d'auxiliaire stéréo EQ 2 bandes par canal 3 sorties casques stéréo Idéal pour retour InEar	Lecteur CD / MP3 Lecteur carte SD Port USB type A
Tarif HT / jour	5 €	20 €	25 €

AUDIO - Kit HF

Réf.	**EW345G3/A**	**EW312G3/AST EW312G3/STS**	**EW312MKE40 EW312MKE2**	**PSM200**
Marque	**Sennheiser**			**Shure**
Caractéristiques	Ensemble HF Main - 1 récepteur UHF EM300 G3 - 1 émetteur main UHF SKM/ 835 Bande A (516-558 Mhz) XLR 5m inclu	Ensemble micro serre-tête - 1 récepteur UFH EM300 G3 - 1 émetteur de poche UHF SK300 G3 - 1 micro serre-tête HSE150/152 ou HSP EW Bande A (516-558 Mhz) XLR 5m inclu	Ensemble micro cravate - 1 récepteur UHF EM300 G3 - 1 émetteur de poche UHF SK300 G3 - 1 micro cravate MKE 40-EW ou MKE2 Bande A (516-558 Mhz) XLR 5m inclu	Kit Ears Monitor 8 fréquences commutables par bande 4 systèmes utilisables en simultané par bande Puissance d'émission : 30mW 2 entrées combo jack/XLR niveau Micro/Ligne avec contrôle de mix 2 sorties XLR pour liaison vers patch Autonomie : 6 heures en filaire, 4 heures en sans fil avec 1 pile 9V alcaline Réponse en fréquence : 30Hz - 15kHz
Tarif HT / jour	**65 €**	**EW312G3/AST : 75 € EW312G3/STS : 80 €**	**EW312MKE40 : 85 € EW312MKE2 : 77 €**	**49 €**

AUDIO - Micro HF - détail

Réf.	**EM300/G3**	**SKM300/835**	**SK300/G3**	**EK100 G3**
Marque	**Sennheiser**			
Caractéristiques	Récepteur UHF 20 bandes de fréquences Affichage de la batterie Fonction "Sync" infrarouge Fonction "Scan" Port ethernet Sorties : Jack, XLR	Emetteur main UHF Dynamique Cardioïde Ecran LCD	Emetteur de poche UHF Fiche : mini Jack 3,5mm	Récepteur de poche G3 Bande A (516-558MHz) Fiche : mini Jack 3,5mm
Tarif HT / jour	**45 €**	**20 €**	**20 €**	**50 €**

AUDIO - Micro HF - cravate & serre-tête

Réf.	MKE2-EW	MKE40-EW	HSP OMNI EW	HSE150	HSE152	DPA/4088
Marque	Sennheiser			Stageline		DPA
Caractéristiques	Micro cravate noir omni Réponse en Fq 20 - 20 kHz SPL max : 142 dB Fiche : mini Jack 3,5mm M	Micro cravate noir ou blanc Cardioïde Réponse en Fq 20 - 20 kHz SPL max : 133 dB Fiche : mini Jack 3,5mm M	Micro serre-tête Omni Réponse en Fq 40 - 20 kHz SPL max : 150 dB Fiche : mini Jack 3,5mm M	Micro serre-tête Omni Réponse en Fq 20 - 20 kHz SPL max : 130 dB Fiche : mini XLR 3p Fourni avec adaptateur Jack	Micro serre-tête Cardio Réponse en Fq 20 - 20 kHz SPL max : 130 dB Fiche : mini XLR 3p Fourni avec adaptateur Jack	Micro serre-tête cardio Réponse en Fq: 20 - 20 kHz SPL max : 144dB Fiche : B+K Fourni avec adaptateur Jack
Tarif HT / jour	12 €	20 €	15 €	10 €	10 €	50 €

AUDIO - Liaison HF - kit

Réf.	KITA2003	KITA1031	KITAMIXT
Marque	Sennheiser		
Caractéristiques	1x ASA1 2x A2003UHF 2x câbles BNC 50 Ω long.5m **Barre de couplage inclue**	1x ASA1 2x A1031-U 2x câbles BNC 50 Ω long.5m **Barre de couplage inclue**	1x ASA1 1x A2003UHF 1x A1031-U 2x câbles BNC 50 Ω long.5m **Barre de couplage inclue**
Tarif HT / jour	65 €	55 €	60 €

AUDIO - Liaison HF - détail

Réf.	**ASA1**	**A2003UHF**	**A1031-U**	**AB3-A**
Marque	**Sennheiser**			
Caractéristiques	Distributeur d'antenne actif Pour 4 récepteurs M 100/300/500 G3 Alimentation des récepteurs via BNC	Antenne directive passive Impédance : 50 Ω Connecteur : BNC Bande de fréquence : 450 - 960 MHz	Antenne omnidirectionnelle passive Impédance : 50 Ω Connecteur : BNC Bande de fréquence : 450 - 960 MHz	Booster/amplificateur d'antenne Conçu pour améliorer les performances des récepteurs EW G3 Alimentation par ASA1 via BNC
Tarif HT / jour	**25 €**	**20 €**	**15 €**	**10 €**

AUDIO - Micros filaires

Réf.	SM58	SM57	MX412	GN30AKGCK31
Marque	Shure			AKG
Caractéristiques	Microphone dynamique Directivité : cardioïde Réponse en fréquence : 50 Hz - 15 kHz Impédance : 300 Ω Sensibilité : -54,5 dBV/Pa	Microphone dynamique Directivité : cardioïde Réponse en fréquence : 40 Hz - 15 kHz Impédance : 310 Ω Sensibilité : -56 dBV/Pa	Micro col de cygne Directivité : cardioïde Flexible GN30 long. 30cm Capsule : CK31 Réponse en fréquence : 50 Hz - 20 kHz	Micro col de cygne Directivité : cardioïde Réponse en fréquence : 50 Hz - 17 kHz
Tarif HT / jour	7 €	7 €	12 €	12 €

AUDIO - Intercoms filaires - kit

Réf.	TLKR80	INTERCOM/3	INTERCOM/4	INTERCOM/5	INTERCOM/6
Marque	Motorola	Clearcom / BeyerDynamic			
Caractéristiques	Lot de 4 radios T80 Extreme Portée jusqu'à 10km en champ libre 8 canaux & 121 codes Lampe LED Batteries NiMH	Comprend : -1x MS702 -2x RS601 -3x DT108 -Kit XLR 5/10m	Comprend : -1x MS702 -3x RS601 -4x DT108 -Kit XLR 5/10m	Comprend : -1x MS702 -4x RS601 -5x DT108 -Kit XLR 5/10m	Comprend : -1x MS702 -5x RS601 -6x DT108 -Kit XLR 5/10m
Tarif HT / jour	38€	84 €	107 €	130 €	153 €

AUDIO - Intercoms filaires - détail

Réf.	MS702	RS601	DT108
Marque	Clearcom		BeyerDynamic
Caractéristiques	Centrale intercom 2 canaux Peut alimenter jusqu'à 60 boîtiers ceinture, 20 postes HP ou une combinaison des deux. Face avant : poussoirs «Appel» et «Parole» avec diodes, fonction interruption et niveau ajustable pour programme externe. Fonction «MicKill», HP intégré avec On/Off, sélecteur micro, diodes de signalisation d'alimentation. Face arrière : 3 connecteurs XLR3M par canal, entrée micro/ligne programme externe (Xlr3F), sortie ligne pour annonces (Xlr3M) avec contacts pour relais (Jack), sortie directe micro (Jack)	Boitier de ceinture filaire mono canal XLR 4M pour combiné XLR 3M + XLR 3F pour ligne intercom	Combiné micro-casque une oreille Un seul écouteur dynamique fermé Impédance : 400 Ω Réponse en fréquence : 30 Hz - 20 kHz SPL max : 94 dB Microphone dynamique Directivité : hypercardioïde Réponse en fréquence : 40 Hz - 12 kHz Impédance : 200 Ω
Tarif HT / jour	30 €	15 €	8 €

AUDIO - Pieds & supports

Réf.	KM21436B	KM210/9B	KM232B	KM26740
Marque	K&M			
Caractéristiques	Pied d'enceinte en aluminium Hauteur réglable de 1320 à 2020mm Supporte une charge maxi de 40kg Diamètre du tube supérieur : 35mm	Pied de micro standard à pêchette Hauteur réglable de 900 à 1600mm Perche extensible de 460 à 770mm	Pied de table K&M noir avec embase ronde lestée hauteur 175mm	Pied support d'enceinte Base en acier de Ø450mm Hauteur de 893 à 1430mm Dimensions du support d'enceinte : 205 x 245mm Capacité de charge : 35kg
Tarif HT / jour	4 €	3 €	2 €	8 €

AUDIO - Pieds & supports

Réf.	**LS431B**	**KM24105**	**KM21336B**	**KM21367**
Marque	**Gravity**	**K&M**		
Caractéristiques	Pied droit avec base carré Tube de 35mm Taraudage M10 Hauteur : 1,40m - 2,40m	Support ajustable noir pour 2 enceintes	Barre d'extension téléscopique en acier pour raccord satellite/caisson	Tube de liaison pour enceinte avec filetage M20
Tarif HT / jour	**8 €**	**3 €**	**4 €**	**4€**

AUDIO - Visite guidée

Réf.	SKM2020D	SK2020D	ME3-II	HDE2020D-II	KIT VISITE GUIDÉE
Marque	**Sennheiser**				
Caractéristiques	Emetteur main UHF pour visite guidée 6 fréquences présélectionnées dans la bande UHF Fonction MUTE	Emetteur pocket UHF pour visite guidée 6 fréquences présélectionnées dans la bande UHF entrée ligne pour le raccordement de sources externes Commutateur d'entrée niveau micro ou ligne Fonction MUTE Clip de ceinture **Micro ME3-II non fourni**	Microphone serre-tête pour visite guidée Directivité : cardioïde SPL max : 150dB	Récepteur stéthoscopique 6 canaux commutables (bande UHF 863 - 865 MHz) réponse en fréquence : 100 - 7000 Hz interrupteur on/off automatique réglage de volume écran avec indication du canal, état de l'accumulateur, signal et volume	Comprend : 1x SK2020D 1x ME3-II 20x HDE2020 **Valise de chargement inclue**
Tarif HT / jour	**70 €**	**70 €**	**7 €**	**10 €**	**277 €**

ECLAIRAGE

ECLAIRAGE - Projecteurs asservis & LED

Réf.	MAC700	DINO	SERVOCOL4K	QUASAR
Marque	Martin	Starway		
Caractéristiques	Lyre spot Mac700 Profile Lampe à décharge 700 watts Trichromie Roue de 8 couleurs + blanc Zoom et focus motorisés Dimmer mécanique Roue d'animation avec gestion complète du mouvement et la direction 9 gobos fixes et 6 rotatifs indexables + blanc Prisme rotatif 3 facettes interchangeable Iris motorisé Pan de 540° et tilt de 246°	Lyre spot à LED 8000 lumens Zoom linéaire de 10 à 25° Roue de 8 couleurs Roue de 6 gobos rotatifs et indexables Roue de 6 gobos Prisme linéaire 5 facettes et circulaire 6 facettes Frost.	Lyre Wash LED 19 LEDs RGBW 15 W Flux lumineux : 8000 lux à 5 m (10°) Amplitude Pan/tilt : 540°/ 270° Zoom : 10° à 48° Mode : DMX 512, auto, maître/ esclave Connectique : XLR 3 et 5 broches Canaux DMX : 15/20	Lyre Wash RGB et stroboscope Projecteur motorisé wash RGB et stroboscope à LED blanches segmenté. LEDs Strobe : 392 x 1,6W Blanc froid LEDs Wash: 780 x 1W RGB Flux Wash : 15 100 lumens Flux Strobe : 64 850 lumens Angle d'ouverture : 110° Strobe : 0 à 30 Hz Dimmer : 8 ou 16-bits Tilt : 180° DMX, RDM, Art-Net, sACN IP65
Tarif HT / jour	100 €	65 €	60 €	90 €

ECLAIRAGE - Projecteurs asservis & LED

Réf.	MINIDISPLAY	ALCOR	COLORZ420	RUSHPAR2
Marque	Starway		OXO	Martin
Caractéristiques	Projecteur d'exposition & TV Gobo rotatif à LED 30W permettant de recevoir un gobo d'une taille de 38mm (taille image 28mm) Equipé d'une optique 17° et d'un focus manuel. **Impression Gobo : 15€/u**	Projecteur led IP65 sur batterie 3 x 20W RGBL Autonomie : < 24h sur 1 couleur Flux lumineux : 1365 lumens. Optique : 10°. Flitres 30° - 80° - 60x10° inclus. W-DMX intégré° - 60x10° inclus. W-DMX intégré. Dimensions : Ø 120 x H 155 mm Poids : 2 Kg **Lyre en option : 5€/u**	Projecteur OXO ColorZoom 420W LED RGBL 7x60 W Macros de blanc calibrees de 2200 K a 10000 K IP65 Zoom motorisé 5° à 60° W-DMX compatible Lumen Radio. Connecteur 5 broches XLR Poids : 8,20 Kg	PAR LED Zoom 12 LEDs Osram Ostar 10W RGBW Zoom : 10° - 60° Double lyre Norme IP20 Connecteur 5 broches XLR Poids : 5,5 Kg
Tarif HT / jour	20 €	28 €	49 €	35 €

ECLAIRAGE - Projecteurs asservis & LED

Réf.	**PARKOLORDW**	**PCKOLORDW**	**QUADLED100**
Marque	**Starway**		
Caractéristiques	Projecteur PARKOLOR 200DW LED LED COB 400W CW + WW Flux lumineux : 18 000 lumens Lux@5m : 9 100 lux@10° Zoom : 10° – 60° Blancs : de 2 700 à 6 500°K Dimmer : 16 bits, 4 courbes de gradation	Angle d'ouverture : 30° Flux lumineux : 400 lux à 5m IRC : 92,5 4 courbes de dimmer LEDs : 1 COB blanc chaud, froid de 180 W DMX (Canaux) : 2	Projecteur Quartz LED 100W T° de couleur : 3500K
Tarif HT / jour	**45 €**	**31 €**	**15 €**

ECLAIRAGE - Projecteurs LED déco

Réf.	ORION	MANDA
Marque	Starway	
Caractéristiques	Source Type : 7 x lampes halogènes 300W OPTIQUES Angle d'ouverture : 120° EFFETS Dimmer : 16-bit Pixel control : Lampe par lampe	Projecteurs type Mandarine Valise de 3 projecteurs avec pieds Ampoules R7Z LED 10W (eq. 100W) T° 3000K
Tarif HT / jour	75 €	30 €

ECLAIRAGE - Barres LED

Réf.	CALLISTO	DYNAKOLOR
Marque	Starway	
Caractéristiques	Barre à LED 10 CREE 3W blanc chaud 60 RGB pixels Angle d'ouverture : 60° Angle beam : 4° Mode : auto, DMX, audio, ArtNet, KlingNet, RDM Canaux DMX : 11/20/47/190 PowerCon In/Out	Barre à LED 9 LEDs RGBW 10 W Canaux DMX : 3 à 36 Flux 2 000 lumens
Tarif HT / jour	35 €	35 €

ECLAIRAGE - Périphériques DMX

Réf.	UNIQUE2.1	SOLANO2	DMS26	WDMX/TRX
Marque	**Look**	**OXO**	**Briteq**	**Botex**
Caractéristiques	Machine à brouillard Temps de chauffe de 60s. Fonctionne sans compresseur Corps de chauffe : 150W Réservoir de 2L Ventilateur > 6000L / min. Liquide de brouillard en Option (30€/2L) Ventilateur FAN/SF100 en Option (7€)	Enregistreur / restituteur DMX temps réel Stocke et restitue 4 séquences (interne) Stockage 33 séquences (carte mémoire) Lecteur de Compact Flash 32 Mo 4 touches d'accès direct aux séquences Entrée et sortie DMX : DMX 3/5 Entrée et sortie SMPTE : XLR3	Splitter DMX 6 canaux DMX 3/5	Emetteur/récepteur W DMX sans fil Configurable comme émetteur et récepteur Transmission sans latence jusque'à 400m E/S DMX3 Fréquences : 2,4 / 5,2 / 5,8GHz
Tarif HT / jour	**25 €**	**50 €**	**12 €**	**15 € / u**

ECLAIRAGE - Contrôleurs DMX

Réf.	**48MKII**	**LS1**	**MQ80**
Marque	**Showtec**	**Lightshark**	**ChamSys**
Caractéristiques	Pupitre d'éclairage 1 niveau avec 48 faders ou 2 niveaux avec 24 faders Modes : manuel, MIDI, son 96 Chases Adaptateur DMX3/5 inclu	Console d'éclairage hybride Contrôlable via tablette, smartphone, PC, point d'accès wifi 4 molettes encodeur 10 fader de lecture Fader Grand Master Prend en charge les protocoles DMX, ArtNet, ACN, MIDI, UDP, OSC, HTTP Générateur d'effets intégré avec effets modifiables Fanning Jusqu'à 4 lignes DMX via ArtNet / jusqu'à 8 lignes DMX vis sACN E1.3.1 Jusqu'à 1200 marqueurs Jusqu'à 30 lectures virtuelles **Tablette inclue**	Console d'éclairage mixte 24 univers 10 faders de playback, 200 pages 20 boutons exécutables 202 playbacks virtuels Switch ethernet interne UPS intégré Moniteur tactile Full HD MIDI inclu Audio & Time Code supporté
Tarif HT / jour	**30 €**	**90 €**	**190 €**

ECLAIRAGE - Déco

Réf.	GUIRL30/15M	GUIRL60/30M	BUFFETLED
Caractéristiques	Guirlande noire 30 ampoules Blanc chaud 1W/LED Long.15m	Guirlande noire 60 ampoules dimmables Blanc chaud 2W/LED Long.30m	Mat éclairage buffet chromé 4 PAR16 LED
Tarif HT / jour	25 €	60€	90 €

STRUCTURE

STRUCTURE - Scène

			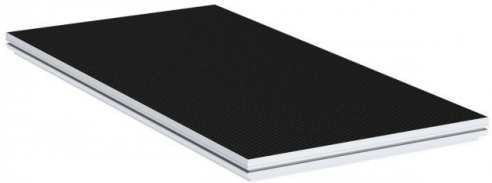
Réf.	SM-DL750-1B	SM-DL750-2B	STAGE82
Marque	Prolyte		SIXTY82
Caractéristiques	Praticable rectangulaire 200 x 100cm noir Châssis Aluminium avec une traverse centrale Résistance mécanique de 750 kg/m² **UTILISATION INTERIEUR UNIQUEMENT**	Praticable rectangulaire 100 x 100cm noir Châssis Aluminium avec une traverse centrale Résistance mécanique de 750 kg/m² **UTILISATION INTERIEUR UNIQUEMENT**	Praticable rectangulaire 200 x 100cm noir Châssis Aluminium avec une traverse centrale Résistance mécanique de 750 kg/m² Compatibles avec gamme SM-DL Prolyte **UTILISATION INTERIEUR UNIQUEMENT**
Tarif HT / jour	23 €	12 €	23 €

STRUCTURE - Scène

Réf.	SM-L-xxA	SM-L-xx/xx	SM-ACC-CL03	ROLL/S60
Marque	**Move-X**		**Briteq**	**Stageworx**
Caractéristiques	Pied standard fixe pour praticable. Tube rond en aluminium Ø48,3mm x 3mm Longueurs : 80cm, 60cm, 40cm, 20cm Ref. SM-L-20A SM-L-40A SM-L-60A SM-L-80A	Pied télescopique pour praticable avec réglet. Tube rond en aluminium Ø48,3mm x 4mm cloisonné Verrouillage par vis M10 SHS Ref. SM-L-60/90 SM-L-90/140	Mâchoire de connexion pour praticable	Roulette pour praticable de scène Pour pied de 60 x 60 mm maxi Equerre de fixation avec vis de blocage et butée d'empilage Roulette pivotante avec frein Hauteur ajoutée: 13,8 cm
Tarif HT / jour	**1 €**	SM-L-60/90 : 1,50 € SM-L-90/140 : 2 €	**1 €**	**4€**

STRUCTURE - Scène

					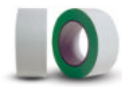
Réf.	JUPPAGExx	MARCHExx	SM-STAIR-RA	MOQ/B	V-AT327-50
Marque	TEX-STYLES	Move-X		TEX-STYLES	Advance
Caractéristiques	Juppage de scène traité M1 Hauteur : 40cm, 60cm, 80cm, 200cm Ref. JUPPAGE40 : 3,50€ JUPPAGE60 : 4€ JUPPAGE80 : 5€ JUPPAGE200 : 6€	Marche unitaire Stage DEX Hauteur : 20cm, 40cm, 60cm, 80cm, 100cm Ref. MARCHE20 MARCHE40 MARCHE60 MARCHE80 MARCHE100	Main courante unitaire pour 2 marches	Moquette noire classée M1 Autres couleurs disponibles sur demande	Ruban adhésif double face spécial praticables
Tarif HT / jour	Prix au mètre	5 €	15 €	Prix au m2	15 €

STRUCTURE - Prolyte

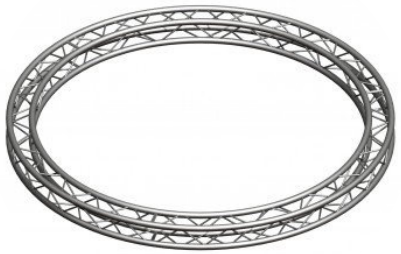

Réf.	X30V/L029	X30V/L050	X30V/L100	X30V/L200	X30V/L300	X30V-C300
Marque	Prolyte					
Caractéristiques	Structure carrée X30V en aluminium Alliage : EN-AW 6082 T6 Tubes porteurs (cordes) 51 x 2mm Croisillons : 16 x 2mm					Cercle X30V 3m Ø Divisé en 4 morceaux
Tarif HT / jour	6 €	6 €	10€	18 €	24 €	96 €

STRUCTURE - Prolyte

	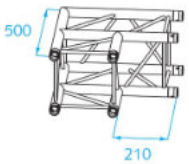 X30V-003	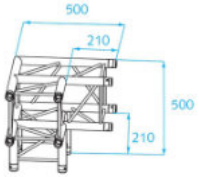 X30V-012	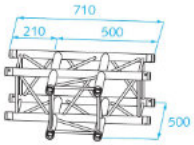 X30V-017	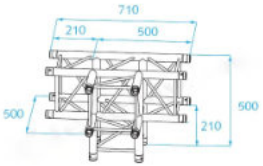 X30V-020	
Réf.	**X30/C003**	**X30/C012**	**X30/C017**	**X30/C020**	**X30/DV**
Marque	**Prolyte**				
Caractéristiques	Angle X30 carré 2 départs en L	Angle X30 carré 3 départs 3D	Angle X30 carré départs en T	Angle X30 carré 4 départs 4D 90°	Charnière d'angle variable 2D pour X30 Compatible avec H30
Tarif HT / jour	**18 €**				

STRUCTURE - ASD

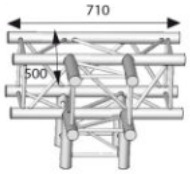

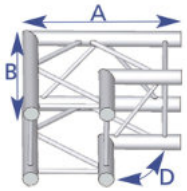

Réf.	ASZ42	ASZ22N	SZ29200/A	SZ29200/N	SZ29100/N	SZ29050/N	EX29200/N
Marque	ASD						
Caractéristiques	Angle X30 carré 4 départs 4D 90°	Angle 2 départs, horizontal ou vertical, **NOIR**	Element de structure carré Aluminium Longueur 2m	Element de structure carré Aluminium **NOIR** Longueur 2m	Element de structure carré Aluminium **NOIR** Longueur 1m	Element de structure carré Aluminium **NOIR** Longueur 0,50m	Elément de structure échelle Aluminium **NOIR** Longueur 2m
Tarif HT / jour	18 €	18 €	15 €	20€	11 €	9 €	8 €

STRUCTURE - Monotubes

Réf.	EX50150/N	EX50200/N	EX50300/N	EX50100/A	EX50300/A	T57316/N
Marque	ASD					Doughty
Caractéristiques	Longueur : 1,50m. Assemblage par manchons coniques. Tube 50 X 2 mm. Couleur : noir	Longueur : 2m. Assemblage par manchons coniques. Tube 50 X 2 mm. Couleur : noir	Longueur : 3m. Assemblage par manchons coniques. Tube 50 X 2 mm. Couleur : noir	Longueur : 1m. Assemblage par manchons coniques. Tube 50 X 2 mm. Couleur : Alu	Longueur : 3m. Assemblage par manchons coniques. Tube 50 X 2 mm. Couleur : Alu	Longueur : 0,5m Bras de déport en aluminium Idéal pour suspendre des lanternes à partir d'une ferme ou d'un tube vertical. Couleur : noir
Tarif HT / jour	4 €	4 €	4 €	4 €	8 €	2 €

STRUCTURE - Embases

Réf.	**BASE-30V**	**EML40**	**EML50**	**XH53K**
Marque	**ASD**			
Caractéristiques	Embase plate pour série XH30V carré Equipée avec 1/2 manchons	Embase en acier pour EX50, SD150, SC150, FX50 Dimensions : Ø400mm Poids : 15kg	Embase en acier pour EX50, SD150, SC150, FX50 Dimensions : Ø500mm Poids : 23kg	Embase lourde polyvalente pour structure aluminium PROLYTE série E, X et H Dimensions : Ø870mm Poids : 53kg
Tarif HT / jour	**7 €**	**18 €**	**25 €**	**40 €**

STRUCTURE - Accessoires

Réf.	**CCS6/600H**	**CCS6/602**	**CCS6/603**	**CCS6/605**
Marque	**ASD**			
Caractéristiques	Manchon hybride	½ manchon conique de connexion	Goupille conique pour Manchon CCS6/600	Broche Beta pour CCS6/600
Tarif HT / jour	**0,25 €**	**0,25 €**	**0,1 €**	**0,1 €**

STRUCTURE - Totem

Réf.	TOTEM2ML/A	TOTEM2ML/N
Marque	ASD / Prolyte	
Caractéristiques	Totem constitué de : - 1x embase lourde XH53K - 1x structure X30V/L200 - 1/2 manchons, goupilles et Bétas compris - Possibilité de hauteurs différentes	Totem noir constitué de : - 1x embase lourde XH53K -1x structure SZ29200/N - 1/2 manchons, goupilles et Bétas compris - Possibilité de hauteurs différentes
Tarif HT / jour	58 €	

STRUCTURE - Levage

Réf.	T350 T350N	BA50	C012	ALT400C	PAE250DC20	PLE-30-020
Marque	ASD				PROLYFT	
Caractéristiques	Adaptateur pour structure 250 à 350mm Compatible avec ALT290, 300, 400, 470 et ST500 T350N : NOIR	Barre en T pour projecteur Long. 50cm	Tourelle noire renforcée pour pied Ø 35mm ASD	Pied de levage Hauteur : 1,65m à 4m Charge maximale 80kg	Palan électrique Charge maximale 250kg	Commande de palan à main 2 voies
Tarif HT / jour	2 €	5 €	2 €	15 €	45 €	10 €

STRUCTURE - Accroche

Réf.	PINCE/IPN	DOUGHTY 57100	EL104T/1M EL108T/3M	MANILLE 17/1T	SANGLE PLA/1 /2 / 3	SANGLE TU1T/1 /2 /3
Caractéristiques	Pince de fixation pour chapiteau ou IPN	Double collier rotatif 48/51mm	Elingue acier CMU 180kg Ø4mm Elingue acier CMU 700kg Ø8mm	Manille lyre galvanisée Ouverture : 17mm CMU : 1T	Sangle plate textile 2 boucles CMU 1T Longueurs : 1m, 2m, 3m	Sangle tubulaire textile CMU 1T Longueurs : 1m, 2m, 3m
Tarif HT / jour	7 €	3 €	2 €	0,50 €	1m : 1 € 2m : 2 € 3m : 3 €	1m : 1 € 2m : 2 € 3m : 3 €

STRUCTURE - Echafaudage et rampes

Réf.	ECHAFALLU6M	ABS-F300
Caractéristiques	Echafaudage en aluminium, spécial travaux intensifs. Garde-corps monobloc Montage facile et rapide en sécurité au sol par système Ergoblock Plateaux à trappe avec plinthes amovibles, longueur : 2,11m Charge maximum : 200kg	Rampes de chargement L.3m Charge max : 300kg/paire. Charge admissible : 150,00 kg Epaisseur : 48 mm Poids (net) : 10,05 kg
Tarif HT / jour	110 €	25 €

STRUCTURE - Pendrillons

Réf.	TAPS3/TH5B	TAPS3/TH5N	GRATT260/15
Marque	TEX-STYLES		
Caractéristiques	Pendrillon blanc plombé Molleton 320g/m² Dimensions : 5m x 2,90m	Pendrillon noir plombé Molleton 320g/m² Disponible en plusieurs dimensions : - 5m x 2,90m - 6m x 2,90m - 2,50m x 2,90m	Vélum coton gratté 15m x 2,60m Traité M1 Couleurs : blanc, rouge (autres couleurs disponibles sur demande)
Tarif HT / jour	25 €	25 €	GRATT260/15B : 50€ GRATT260/15R : 100€

STRUCTURE - Mobilier

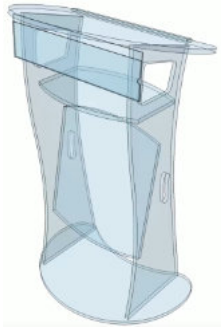

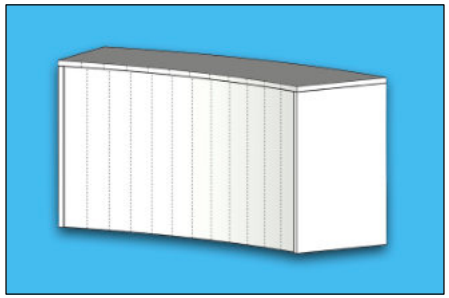

Réf.	PUPITRECONF	TABOURET	DESK
Caractéristiques	Pupitre translucide Cristal	Tabouret de bar noir avec pied en acier chromé	Desk 3 places Intégration d'un habillage possible d'un côté ou de l'autre du Desk (plexiglass, dibond, ou moniteur 70") Montage facile
Tarif HT / jour	**120 €**	**7 €**	**150 €**

DISTRIBUTION ELECTRIQUE

DISTRIBUTION ELECTRIQUE - Armoires de distribution & protection

Réf.	**ARMOIRE63A**	**ARMOIRE32A**	**ONDUL650**
Caractéristiques	2x prises CEE (3P+N+E) 32A (3x 32A à 5 conducteurs) C32 (32A - 3P+N) Coupe circuits automatique à 4 contacts par sortie 32A 3x prises de sortie de 16A avec prise de terre (1 prise par phase) C16 (16A - 1P+N) Coupe circuit automatique à 2 contacts par sortie 16A Connexion entrée : câble d'alimentation d'entrée de long. 1,5m (3x 63A à 5 conducteurs), équipé d'une fiche de raccordement de 63A (CEE, 3P+N+E)	Convertisseur triphasé vers 6 prises 16A Entrée : - 1x CEE 5 pôles 3x32A Sortie : - 6x 16A (prises françaises) - 1x CEE 5 pôles 3x32A	Onduleur Eaton Ellipse 650FR Puissance 650VA (4 PC16A FR) Parasurtenseur Batterie Protection téléphone, réseau (RJ45)
Tarif HT / jour	**23 €**	**12 €**	**12 €**

DISTRIBUTION ELECTRIQUE - Prolongateurs P17

Réf.	P17TE63A/05	P17TE63A/10	P17TE63A/25
Caractéristiques	Prolongateurs P17 63A 3P+N+T mâle/femelle Câble HO7RNF 5G16 Long. 5m / 10m / 25m		
Tarif HT / jour	7 €	10 €	17 €

Réf.	P17TE32A/10	P17TE32A/30
Caractéristiques	Prolongateurs P17 32A 3P+N+T mâle/femelle Câble HO7RNF 5G6 Long. 5m / 10m / 25m	
Tarif HT / jour	5 €	15 €

DISTRIBUTION ELECTRIQUE - Prolongateurs 16A

Réf.	PROLON2	PROLON5	PROLON10	PROLON20	PROLON10 /PLAT	PROLON3
Caract.	Prolongateur électrique simple Câble 3G 2,5mm² H 07 RNF Long. 2m / 5m / 10m / 20m				Prolongateur électrique simple Câble 4G1,5mm² Long. 10m	Prolongateur surmoulé Câble 3G1.5 HO7 RN-F Long. 3m Fiches NF 10-16A 2P+T
Tarif HT / jour	1 €	1 €	1,50 €	2 €	3,50 €	0,80€

Réf.	PROLON2D	PROLON5D	PROLON10D	PROLON20D
Caract.	Prolongateur électrique double Câble 3G 2,5mm² H 07 RNF Long. 2m / 5m / 10m / 20m			
Tarif HT / jour	1 €	1,30 €	1,80 €	2 €

DISTRIBUTION ELECTRIQUE - Barquettes et passages de câble

Réf.	**BLOC/4C/2**	**BLOC/4PSI**	**PASSCABLIT**	**DEFENDERM**
Caractéristiques	Bloc 4 embases femelle 2P+T 10/16A en caoutchouc noir pour un usage intensif et/ou en extérieur. Monté avec câble 2m 3G2.5	Bloc 4 embases femelle 2P+T 10/16A en plastique noir. Monté avec câble 1,5m 3G1.5	Passage de câbles léger Canal : 13x40mm Larg. 132mm Haut. 20mm Long. 1m	Passage de câble 3 canaux (35mmx30mm Matériau : PU (polyuréthane) Dureté : 88 Shore Portance max : 2T env. Long. 1m
Tarif HT / jour	**1 €**	**0,50 €**	**7 €**	**15€**

DISTRIBUTION ELECTRIQUE - Multipaires

Réf.	MULTIELEC /5 /10 /15	EPA/6PC	BOITIER/6PC
Caractéristiques	Câble multipaire électrique 18 x 2,5 mm² Prise Harting 5m, 10m ou 15m	Câble épanoui 6PC mâle - Harting	Boitier de distribution électrique 6PC femelles - Harting
Tarif HT / jour	**5 € / 6 € / 9 €**	**3 €**	**3 €**

CÂBLAGE

CÂBLAGE - Vidéo

Réf.	HDMI/1	HDMI/3	HDMI/5	HDMI/10	HDMI/15	HDMI/100
Long.	1m	3m	5m	10m	15m	100m
Tarif HT / jour	1 €	1,50 €	2 €	3 €	5 €	29 €

Réf.	HDSDI/ 3	HDSDI/ 5	HDSDI/ 10	HDSDI/ 20	HDSDI/ 50	HDSDI/ 80	HDSDI/ 100	HDSDI/ 135
Long.	3m	5m	10m	20m	50m	80m	100m	135m
Tarif HT / jour	1,50 €	2 €	4 €	8 €	20 €	30 €	35 €	45€

CÂBLAGE - Audio

Réf.	XLR/1	XLR/2	XLR/5	XLR/10	XLR/50	XLR/100
Long.	1m	2m	5m	10m	50m	100m
Tarif HT / jour	0,20 €	0,20 €	0,50 €	1 €	4 €	10 €

Réf.	SPK225/5	SPK225/10	SPK225/20	NL4MMX
Long.	5m	10m	20m	Adaptateur Speakon 4 points
Tarif HT / jour	0,50 €	1 €	2 €	0,50 €

CÂBLAGE - Eclairage

Réf.	DMX3M/5F DMX3F/5M	DMX/1,5	DMX/3	DMX/6	DMX/10	DMX/20	DMX/50
Long.	Adaptateurs 3/5 M/F	1,5m	3m	6m	10m	20m	50m
Tarif HT / jour	0,50 €	0,30 €	0,50 €	1 €	1,50 €	2 €	5 €

Réf.	POWER/1,5	POWER/3	POWER/6	AD/NAC3MM1
Long.	1,5m	3m	6m	Adaptateurs secteur F/F PowerCon
Tarif HT / jour	0,20 €	0,50 €	1 €	0,50 €

Réf.	TRUE1/3	TRUE1/6
Long.	1,5m	3m
Tarif HT / jour	0,50 €	1 €

Réf.	HYB5TRU /3	HYB5TRU /5
Long.	3m	5m
Tarif HT / jour	5 €	8 €

CÂBLAGE - Réseau

Réf.	CAT6/5	CAT6/10	CAT6/20	CAT6/50	CAT6/80	CAT6A/100
Long.	5m	10m	20m	50m	80m	100m
Tarif HT / jour	0,50 €	1,50 €	3 €	8 €	12 €	18 €

ANNEXES

ANNEXES - Conditions générales

ARTICLE 1 - PREAMBULE

1.1 Informations sur la société
La société OVATION est une SARL au capital de 150 000 € (Cent cinquante mille euros) immatriculée au RCS de Nancy sous le numéro de SIRET 530 437 706 00027 - Numéro de TVA FR 530 437 706
Pour toute information, le service client est à votre disposition du lundi au vendredi de 9h à 12h et de 14h à 18h :
Par courrier : OVATION - Zone Inova 3000 - Allée 8 - 88150 Thaon les Vosges - France
Par Téléphone : 03.29.36.18.98
Par mail : vincent.a@ovation-evenements.fr

1.2 Application des conditions générales de location & prestation de services
Les présentes conditions générales de location et prestation de services (Location de matériel avec exploitation par nos soins) s'appliquent à toute location de matériel de sonorisation, d'éclairage, de structure, de matériel électrique et vidéo avec ou sans technicien auprès de notre société. L'achat, l'installation fixe et le service après-vente de matériels sont régis par nos conditions générales de Vente, Intégration et Service Après- vente.

ARTICLE 2 - LOCATION ET PRESTATION DE SERVICES

2.1 Acceptation des conditions générales de location et prestation de services par le client
Le client reconnaît avoir eu connaissance préalablement, à la contractualisation de sa location ou prestation de services, d'une manière claire et compréhensible, des présentes conditions générales de location et prestation de services, et de toutes les informations et renseignements visés aux articles L 111-1 à L 111-7 du Code de la consommation, et en particulier :
- des caractéristiques essentielles des produits loués,
- du prix de location des produits et des éventuels frais annexes (par exemple, livraison),
- des dates auxquelles le matériel est mis à disposition,
- des informations relatives à l'identité de la société,
- des informations contractuelles ainsi qu'à leurs modalités de mise en oeuvre,
- de la possibilité de recourir à une médiation conventionnelle en cas de litige.

En cas de prestation :
- le nombre de personne présente,
- le type de véhicules intervenant,
- les besoins à la charge du client,

Le fait pour une personne physique (être âgé de 18 ans (Dix-huit ans)) de contractualiser une location ou prestation de services emporte adhésion et acceptation pleine et entière de ces conditions générales de location et prestation de services, ce qui est expressément reconnu par le client.

En confirmant sa location ou prestation de services, le client reconnaît avoir lu, compris et accepté les conditions générales de location et prestation de services sans limitation ni condition. Il renonce, notamment, à se prévaloir de tout document contradictoire (conditions générales d'achat, bons de commande ...) qui serait inopposable au vendeur.

Le client s'engage à lire attentivement les présentes conditions générales de location et prestation de services et à les accepter, avant de réserver sa location ou prestation de services. Les conditions générales de location et prestation de services sont disponibles sur le site internet de la société www.ovatlon-evenements.fr ou sur simple demande. Elles doivent être consultées avant contractualisation. Le client est invité à lire attentivement, à télécharger, à imprimer les conditions générales de location et prestation de services, et à en conserver une copie. La version des conditions générales de location et prestation de services, opposables au client est celle en vigueur au moment de la validation de la location ou prestation de services par le client.

Nous vous conseillons donc de lire les conditions générales de location et prestation de services, à chaque nouvelle location ou prestation de services. Toute modification de la législation ou de la réglementation en vigueur, ou toute décision d'un tribunal compétent invalidant une ou plusieurs clauses des présentes conditions générales de location et prestation de services ne saurait affecter la validité de celles-ci. Une telle modification ou décision n'autorise en aucun cas les clients à méconnaître les présentes conditions générales de location et prestation de services.

2.2 Réservations
Toutes les réservations doivent faire l'objet d'un écrit, courrier, e-mail, de la part du client au moins 24h00 (Vingt-quatre heures) avant la date de départ prévue et ne sont acceptables que dans la limite des stocks disponibles. Le client devra signaler lors de sa réservation si le matériel loué doit sortir du territoire métropolitain. Les locations et prestations de services, de notre société font l'objet d'un devis préalable qui précise les conditions particulières :
- description des matériels et accessoires loués au client,
- durée de la location,
- éventuellement le lieu d'exploitation des matériels loués,
- éventuellement les besoins à la charge du client,
- éventuellement la caution,
- la validité de l'offre,
- le prix et les modalités de paiement.

L'acceptation d'un devis par le client, dans le délai fixé sur celui-ci, associé, s'il y a lieu, du versement de l'acompte ou paiement comptant stipulé dans le devis constitue une réservation définitive. Par sa réservation, le client reconnait avoir la pleine capacité juridique pour s'engager au titre des présentes conditions générales de location et prestations, et avoir parfaitement connaissance des spécifications techniques des matériels loués, il s'interdit donc toute réclamation fondée sur leur manque de correspondance à l'utilisation envisagée. Le client se doit de vérifier l'exhaustivité et la conformité des renseignements fournis lors de la réservation. Toute modification de la réservation initiale devra être formulée par écrit préalablement à l'exécution du contrat. En cas de modification du devis en cours et sur demande expresse du client, ce dernier sera facturé du supplément de prestation.

2.3 Retrait et Restitution
Nos conditions de location, s'entendent pour un matériel pris et rapporté en bon état et complet à notre dépôt, par vos soins aux risques et périls ou nos soins (Livraison et manutention facturées en plus). Tout le matériel de notre société étant entretenus et vérifiés régulièrement et avant un départ en location, le client reconnaît avoir reçu son matériel en parfait état de fonctionnement. S'il veut effectuer des tests de réception, il peut les effectuer dans nos locaux lors du retrait. Les contrôles réalisés postérieurement ne pourront être opposés à OVATION.

Le matériel est fournis en bon état de marche, dans un bon état de propreté et avec les accessoires nécessaires. Tout matériel manquant au retour sera facturé sur la base du tarif public du fabricant en vigueur à sa valeur neuve. Un délai supplémentaire de 24h00 (Vingt-quatre heures) est admis pour la restitution des petits matériels et accessoires manquants.

Aucune contestation ne sera retenue après une location si le client n'a pas testé le matériel à son enlèvement en présence de nos techniciens.

Aucune contestation ne sera retenue après une location si le client n'a pas testé le matériel à son retour en présence de nos techniciens.

En cas de retour de matériel et d'accessoires défectueux, ceux-ci seront facturées au tarif en vigueur public. Les lampes et accessoires pourront être remplacées à l'identique par le client dans un délai de 48h00 (Quarante-huit heures). Passé ce délai, la facturation deviendra définitive.

ANNEXES - Conditions générales

En cas de retour de matériel et des accessoires sales (traces, boue, poussière, etc.) un forfait de nettoyage et de remise en état de 150€HT (Cent Cinquante Euro Hors Taxes) sera appliqué par élément.

2.4 Durée de location
Le devis indique la/les dates d'exploitation, la date d'enlèvement et la date de retour. Le bon de livraison délivrés à chaque sortie de matériel indique la date d'enlèvement ainsi que la date de retour. Seul le retour physique dans nos locaux ou sa prise en charge par nos équipes détermine la durée de location, décomptée en journée de 24h00 (Vingt-quatre heures), dimanche et jours fériés compris, sans tenir compte de l'utilisation ou non du matériel.

Toute prolongation de location devra être signalée 24h00 (Vingt-quatre heures) avant la date de retour prévue initialement et ne pourra avoir lieu qu'après accord de OVATION, une location supplémentaire sera facturée au prorata des journées d'immobilisation du matériel hors de nos locaux.

2.5 Prestation de services
Dans le cas d'une prestation de service, OVATION se charge de la logistique matérielle et personnelle. Les parties s'engagent à préserver le caractère strictement confidentiel de toutes informations et de tous documents internes obtenus ou échangés dans le cadre du contrat et de son exécution. Le Client doit plus particulièrement respecter le savoir-faire du prestataire, et ce dernier doit considérer comme confidentielles toutes les informations transmises par le Client dans le cadre de l'exécution des présentes.

Les paragraphes 2.3 et 2.4 sont alors exclus des prestations de services.

ARTICLE 3 - RESPONSABILITE

3.1 Générale
Le matériel loué reste la propriété de la société OVATION. A ce titre, il est insaisissable par les tiers et le locataire n'a pas le droit de le céder, de le prêter ou de le sous-louer. Il ne doit apporter aucune modification superficielle ou substantielle du matériel. Le client prend tout moyen utile pour prévenir du vol, des dégradations du matériel immobilisé sur site à compter du jour de l'enlèvement, de l'installation jusqu'au retour, démontage.

3.2 Utilisation du matériel
Le client assure également l'entière responsabilité des conséquences de son utilisation. Le client s'engage à respecter les précautions usuelles pour la manutention et le montage des matériels loués. Il sera responsable de toute utilisation défectueuse (fonctionnement intensif, structure surchargée, non-respect des contraintes techniques, installation en extérieur d'un matériel d'intérieur...). Il sera responsable de tous vols (total ou partiel), dégradations, pertes ou dommages subis par le matériel y compris les lampes et prises et s'engage à rembourser les réparations. Le client doit se préoccuper d'avoir les autorisations nécessaires pour l'utilisation des émetteurs HF audio et vidéo, talkie-walkie, radio etc.

Si la manifestation du client se déroule en plein air le client devra prendre toutes les dispositions pour protéger le matériel loué en cas d'intempérie.

3.3 Panne
Si une panne ou un incident technique de fonctionnement survient, OVATION remplacera le matériel en cause dans les meilleurs délais possibles, dans la mesure des disponibilités du stock, sans pouvoir encourir à d'autres obligations ou responsabilités. Selon le stock disponible au départ du matériel, OVATION peut fournir des produits en secours qui ne seront pas facturés.

3.4 Assurance
La SARL OVATION en tant que prestataire est assuré en responsabilité Civile (GAN – RC N°22831466/002) et garanti son matériel en « Tous risques matériel » contre le vol, la destruction, les dégâts dus à une circonstance fortuite (Exclusion de la garante : dommages résultant d'une exploitation non-conforme du matériel). OVATION fait bénéficier au client de son assurance obligatoire « Tous risques matériel » BRIS DE MACHINE n° 22831466/0005 en contrepartie d'une participation à hauteur de 3,5 % (Trois et demi pour-cent) du montant Hors Taxes de la location du matériel hors remise éventuelle. Une franchise de 2000€ HT (Deux Mille Cinq-cent euros Hors Taxes) est applicable et reste imputable au client, le matériel sera facturé au prix du matériel neuf suivant les tarifs en cours.

En cas de sinistre dans ce domaine (Détérioration du matériel, exclusion faite des dommages résultant d'une exploitation non-conforme du matériel), une franchise de 2000€ HT (Deux mille euros Hors Taxe) est applicable et reste imputable au client ; le matériel sera facturé au prix du matériel neuf suivant les taris en cours, et les frais de remise en état au coût du jour. En aucun cas cette assurance couvre le matériel contre le vol.
En cas de sinistre, le locataire doit faire parvenir sous 48h00 (Quarante-huit heures) une déclaration circonstanciée sur papier à entête, et en cas de vol, l'original de récépissé de déclaration établi par le commissariat de police. Cette déclaration s'effectue par courrier recommandé avec accusé de réception. Le remboursement du matériel à sa valeur neuve de remplacement est exigé en cas de vol.
En plus de souscrire l'assurance proposée par OVATION. pour « bris de machine », le locataire doit assurer le matériel loué pour sa valeur de remplacement à neuf. L'assurance doit en l'espèce notamment couvrir les risques de vol, perte ou détérioration quelles qu'en soient la cause ou la nature.

3.5 Caution
Selon vos conditions de location, au départ du matériel une caution par chèque uniquement sera déposée par le client à l'enlèvement du matériel et lui sera restituée au retour après vérification et déduction des frais éventuels occasionnées par des chocs mécaniques ou électriques.

3.6 Exclusion
La responsabilité de la société OVATION ne pourra pas être mise en œuvre si la non-exécution ou le retard dans l'exécution de l'une de ses obligations décrites dans les présentes conditions générales de Location et Prestation de services, découle d'un cas de force majeure. À ce titre, la force majeure s'entend de tout événement extérieur, imprévisible et irrésistible au sens de l'article 1148 du Code civil.

3.7 Prestation de services
OVATION ne se charge pas des frais de retransmission et de diffusion (selon l'article L 122-5-1) à charge au client de déclarer et payer ces droits liés à la manifestation. Il en est de même pour l'électricité, il est à la charge du client de vérifier la puissance souscrite et disponible ainsi que de déclarer et payer les frais de distribution. (Abonnement & Consommation).

Si le lieu d'accueil dispose d'un limiteur de pression acoustique, OVATION ne pourra être tenu responsable en cas d'acouphènes ou de nuisances auditives que les clients pourraient subir. De même, en cas de nuisances sonores auprès du voisinage. Il est à la charge du client de prévenir le voisinage et les autorités si une manifestation exceptionnelle à lieu.

OVATION se réserve le droit du refuser la prestation si le limiteur de pression acoustique est réglé en dessous de 95dB (Quatre-vingt-quinze Décibels).

En cas de salle équipée par des détecteurs de fumée, le prestataire ne pourra être tenu responsable en cas de déclenchement d'une alarme incendie.

Le prestataire réalisera ses prestations en respectant les règles de l'art en usage dans la profession, il est expressément convenu qu'il ne sera tenu qu'à une obligation générale de moyens.

ANNEXES - Conditions générales

3.8 Annulation
En cas d'annulation d'une location ou prestation, 7 (sept) jours avant la date, une facture d'une valeur de 30 % (Trente pour-cent) de la valeur de location ou prestation sera éditée. En cas d'annulation 48h00 (Quarante-huit heures) avant, une facture sera éditée de 50 % (Cinquante pour-cent) de la valeur de location ou prestation et des frais de préparation et logistique (Préparation du matériel, chargement, sous-location, transport, ...) seront appliqués.

ARTICLE 4 – TARIFS

4.1 Générale
Nos prix sont établis en euros et peuvent faire l'objet de modifications périodiques. Le prix applicable est celui indiqué sur le devis du client, sauf erreur grossière. Les prix tiennent compte de la TVA (Taxe sur la valeur Ajoutée) applicable au jour de l'établissement du devis et tout changement du taux applicable à la TVA sera automatiquement répercuté sur les prix finaux.

4.2 Commande inférieur à 150 € HT
Toute location inférieure à 150 € HT (Cent cinquante euros Hors Taxes) de matériel sera payée comptant à la réservation, sauf indication contraire de la part d'OVATION.

ARTICLE 5 – REGLEMENT & FACTURATION

Conformément au décret d'application 2003-659 du 18 juillet 2003 et en application de l'article 289 bis du Code général des impôts, la société OVATION émet ses factures au format électronique, que chaque client accepte comme des originaux. Chaque client reconnaît les factures électroniques comme des documents originaux et reconnaît avoir été informé des conditions d'archivage des factures électroniques. Sauf stipulations contraires, nos factures sont payables à réception net et sans escompte. En aucun cas les paiements, qui nous sont dus, ne peuvent être suspendus ni faire l'objet d'une quelconque compensation sans accord écrit de notre part.

Pour régler votre commande, vous disposez de l'ensemble des modes de paiement proposés par notre société : Virement, Chèque, Espèces jusqu'à 1000 € TTC (Mille euros Toutes Taxes Comprises), Mandat administratif. En vertu de l'article 3 de la loi n°92-1442 du 31 décembre 1992, en cas de non-respect des conditions de règlement mentionnées ci-dessus, une pénalité sous la forme d'agios sera appliquée sur la base de trois fois le taux d'intérêt légal. Une pénalité supplémentaire forfaitaire de 150 € HT (Cent cinquante euros Hors Taxes) pour frais de recouvrement sera également appliquée. Le remboursement des frais de relance ou de poursuites sera également réclamé. En cas de retard de paiement, seront exigibles, conformément à l'article L. 441-6 du Code de Commerce, une indemnité calculée sur la base de trois fois le taux d'intérêt légal en vigueur ainsi qu'une indemnité forfaitaire de 50 € HT (Cinquante euros Hors Taxes).

ARTICLE 6 - RECLAMATIONS

6.1 Générale
Toute réclamation devra nous parvenir par écrit avec accusé de réception à l'adresse suivante : OVATION - Zone Inova 3000 - Allée 8 - 88150 Thaon-les-Vosges - France , dans les 8 (huit) jours qui suivent la réception de notre facture. Au-delà, aucune réclamation ou contestation ne pourra plus être formulée.

ARTICLE 7 - CITATION ET COMMUNICATION

7.1 Générale
OVATION s'autorise à citer et à exploiter, dans ses outils d'information internes comme externes, ainsi que dans tout autre support de communication, la location ou prestation de service que OVATION a effectuée pour le compte de son client. OVATION pourra également prendre et utiliser des visuels de l'opération et logo du client. Si le client exige la confidentialité la plus totale, il devra en informer OVATION par écrit avant la date de l'opération.

ARTICLE 8 – PROTECTION DES DONNEES

8.1 Générale
Vos informations personnelles font l'objet d'un traitement informatisé en vue d'exécuter le contrat, de gérer nos prestations et de respecter l'ensemble de nos obligations légales et réglementaires. Elles pourront aussi être utilisées dans le respect des dispositions légales pour assurer la promotion de nos prestations.

Nous mettons en œuvre les mesures nécessaires en vue d'assurer la sécurité des données. Conformément à la loi Informatique et Libertés du 6 janvier 1978 modifiée et des articles 16 et 17 du R.G.P.D, vous disposez d'un droit d'accès, de rectification et d'opposition aux données personnelles vous concernant ainsi qu'un droit à la portabilité des données. Ces droits peuvent être exercés auprès de notre service commercial (sur l'e-mail dédié : vincent.a@ovation-evenements.fr), ainsi que pour toutes réclamations.

Vous disposez enfin du droit d'introduire une réclamation auprès de l'autorité de contrôle, la CNIL.

ARTICLE 9 – JURIDICTION

9.1 Générale
Les présentes conditions générales de location ainsi que les relatons entre le client et OVATION sont régies par le droit français. Préalablement à la saisine du tribunal compétent, les parties s'engagent à tenter de résoudre à l'amiable tout différend susceptible d'intervenir entre elles à propos de la formation, de l'exécutions ou de l'interprétation du présent contrat. Le client est informé qu'il peut en tout état de cause recourir à une médiation conventionnelle, notamment auprès de la Commission de la médiation de la consommation (Code de la consommation art. L 534-7) ou auprès des instances de médiation sectorielles existantes, ou à tout mode alternatif de règlement des différends (conciliation, par exemple) en cas de contestation.

La partie souhaitant mettre en œuvre le processus de négociation devra en informer l'autre partie par lettre recommandée avec accusé de réception en indiquant les éléments du conflit. Si au terme d'un délai de quinze jours, les parties ne parvenaient pas à s'entendre, le différend serait soumis à la compétence exclusive du Tribunal de Commerce d'EPINAL.

ANNEXES - Coefficients de location et d'immobilisation

Nombre de jour	Coefficient
1	1
2	1,5
3	2
4	2,5
5	3
6	3,25
7	3,5
8	3,75
9	4
10	4,25
11	4,5
12	4,75
13	5
14	5,25
15	5,5

Nombre de jour	Coefficient
16	5,75
17	5,95
18	6,15
19	6,25
20	6,35
21	6,5
22	6,65
23	6,8
24	6,95
25	7,1
26	7,25
27	7,4
28	7,7
29	7,85
30	8

Plus de 30 jours : nous consulter

7 Allée 8 - 88150 Thaon-les-Vosges
Ouvert du lundi au vendredi de 9h à 18h

Vincent Albiser
Gérant
06 43 92 60 39
vincent.a@ovation-evenements.fr

Emilien Gremillet
Chargé d'Affaires
07 87 36 92 39
emilien.g@ovation-evenements.fr